

III CARRERA DE MONTAÑA "LA ESQUILA" de LINARES DE MORA (Teruel)

Sábado 18 de Junio de 2016.

Detalles de la carrera.

- Distancia: 16 km.
- Cota mínima: 1.278 m. Cota máxima: 1.670 m.
- Desnivel acumulado: 1.580 m.
- 4 puestos de avituallamiento.
- Incluida Trofeo de Carreras Gudar Javalambre.

Presentación.

La prueba transcurre por caminos y sendas del término municipal de Linares de Mora con un recorrido que brinda la posibilidad de disfrutar un paisaje espectacular marcado por su altitud (la media de altura de todo el recorrido ronda los 1.430).

El municipio de Linares de Mora, está enclavado en un punto estratégico y privilegiado. Los pinares y manantiales, los cerros y montañas escarpadas por los que discurre la prueba ofrecen unos paisajes majestuosos rodeando la hondonada de su casco urbano, que se alza en una franja rocosa sobre el valle que une sus dos ríos y está declarado Conjunto Histórico Artístico y Bien de Interés Cultural.

Una carrera 100% montaña que cuenta con la animación de su mascota Lina y unos trofeos artesanos que no puedes perderte. Es una prueba perfecta para iniciarse en las carreras de montaña, así como también para los que quieren ponerse a prueba.

¡Os esperamos!

Programación y Horario.

- 8:00.- Entrega de dorsales.
- 9:30.- Inicio de la Carrera y marcha senderista.
- 10:00.- Carreras de categorías infantiles.

- 12:30.- Entrega de premios.
- 13:00.- Vino de honor y Sorteo de regalos.
- 19:00.- Festival folclórico de la Escuela de jota.
- 24:00.- Toro Embolado y Discomóvil.

Categorías.

Existen las siguientes categorías por edades de Masculino y Femenino.

ADULTOS:

- Junior. Nacidos en 1997 y 1998.
- Senior. Nacidos entre 1982 y 1996.
- Veterano A. Nacidos entre 1977 y 1981.
- Veterano B. Nacidos entre 1965 y 1976.
- Veterano C. Nacidos de 1966 y anteriores.

INFANTILES:

- Prebenjamines. Nacidos en 2009 y sptes. 500 m.
- Benjamines. Nacidos en 2007 y 2008. 1000 m.
- Alevines. Nacidos en 2005 y 2006. 2000 m.
- Infantil. Nacidos en 2003 y 2004. 3000 m.
- Cadete. Nacidos en 2001 y 2002. 3000 m.
- Juvenil. Nacidos en 1999 y 2000. 3000 m.

Premios.

Trofeo a los tres primeros clasificados de cada categoría.

Sorteo de regalos entre todos los participantes.

Camiseta técnica, bolsa del corredor, vino de honor, videos, fotografías de carrera...

Inscripciones.

El importe de inscripción es de **15 €** hasta el 16/06/16.

A partir del día 16/06/16 la inscripción será de 17 euros y se pagará a la recogida del dorsal el día de la prueba.

Inscripción gratuita para las categorías infantiles. El dorsal tendrá sistema de chip y será válido para todas las carreras del Circuito de Carreras Populares de la Comarca Gudar Javalambre.

Medios de Inscripción:

On-line:

- www.deportesgudarjavalambre.es
> Trofeo Gudar Javalambre > Inscripciones.
- www.carreralinaresdemora.com

Por tu cuenta:

Rellena la ficha de inscripción con tus datos. Envíala junto con el justificante de ingreso de la cuota de inscripción en el número de cuenta de Caja Rural de Teruel nº 3080 0071 90 2233235510 indicando nombre y apellidos, a la dirección de correo electrónico info@carreralinaresdemora.com, o entregándolo personalmente.

Teléfonos de contacto: 629515123 / 699396517.

Servicios.

- Seguros R. Civil y accidentes para los participantes.
- Servicio médico y ambulancia de la Cruz Roja.
- Duchas, WC y zona de aparcamiento.
- Consulta la oferta de alojamientos y restaurantes en www.carreralinaresdemora.com.

Mapa de carrera.

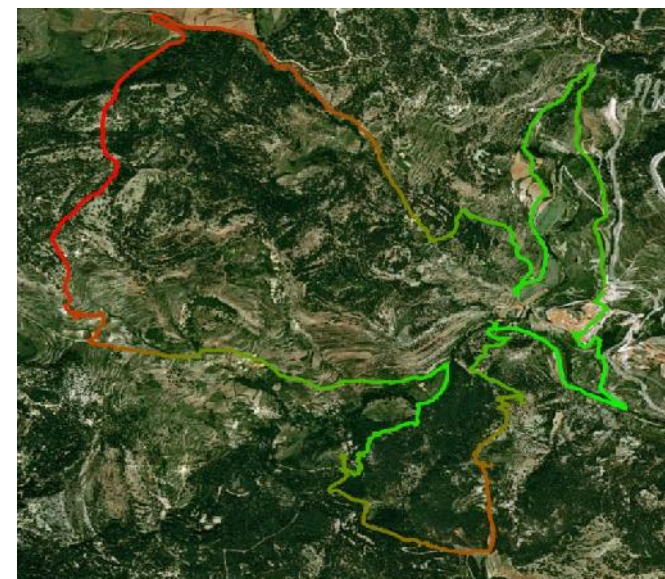

IV CARRERA DE MONTAÑA

LA ESQUILA LINARES DE MORA

FICHA DE INSCRIPCIÓN:

NOMBRE:	SEXO: M F
APELLIDOS:	
DNI:	FECHA NACIMIENTO:
CLUB:	
DIRECCIÓN:	
LOCALIDAD:	
C.P.:	PROVINCIA:
TELF.:	TALLA CAMISETA:
EMAIL:	

Fecha: _____

Firma: _____

La inscripción sólo será efectiva una vez realizado el pago de la cuota, e implica la aceptación del reglamento de la IV Carrera de Montaña "LA ESQUILA" de Linares de Mora del 18/06/2016.



4^a Edición CARRERA de MONTAÑA LA ESQUILA de LINARES DE MORA

18 de junio 2016
a las 9:30 h.

16 kms

www.carreralinaresdemora.com
www.deportesgudarjavalambre.es



Colaboran: